# Digital School sebagai sarana ujian berbasis android dan PC

Yungsi Annaziroh, S.Pd

# Langkah Instalasi Digital School

1. Pastikan didalam laptop belum terinstal XAMPP bila sudah terintal non aktifkan XAMPP yang lama dan instalkan XAMPP yang baru. Instalkan pada drive C atau D terserah anda
2. Setting IP server anda menjadi 192.168.23.1 sebagai default IP
3. Setelah selesai menginstal buka folder xampp anda (baik di C: atau di D:) buka htdocs dan hapus file index.php serta index.html
4. Buka folder server pada flasdisk dan copykan semuanya filenya (ctrl A – ctrl C) taruh (paste) ke dalam folder htdocs pada xampp anda

# Langkah Instalasi Digital School

5. Aktivkan XAMPP anda melalui XAMPP icon pada destop dan start pa dibawah ini

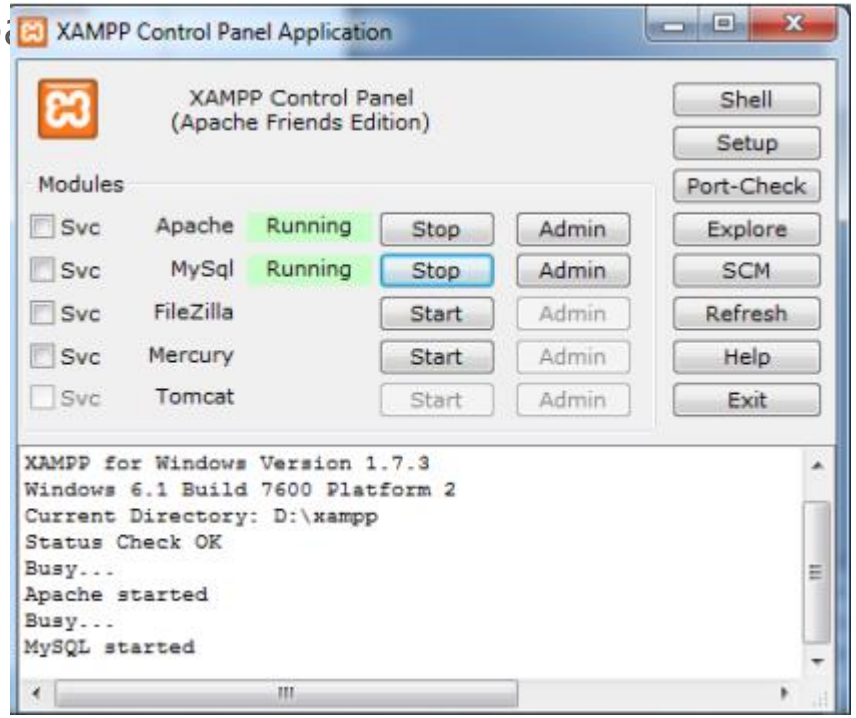

# Langkah Instalasi Digital School

6. Buka browser anda (Mozila Firefox atau GoogleChrome) anda dan ketikkan pada kolom addres 192.168.23.1/phpmyadmin

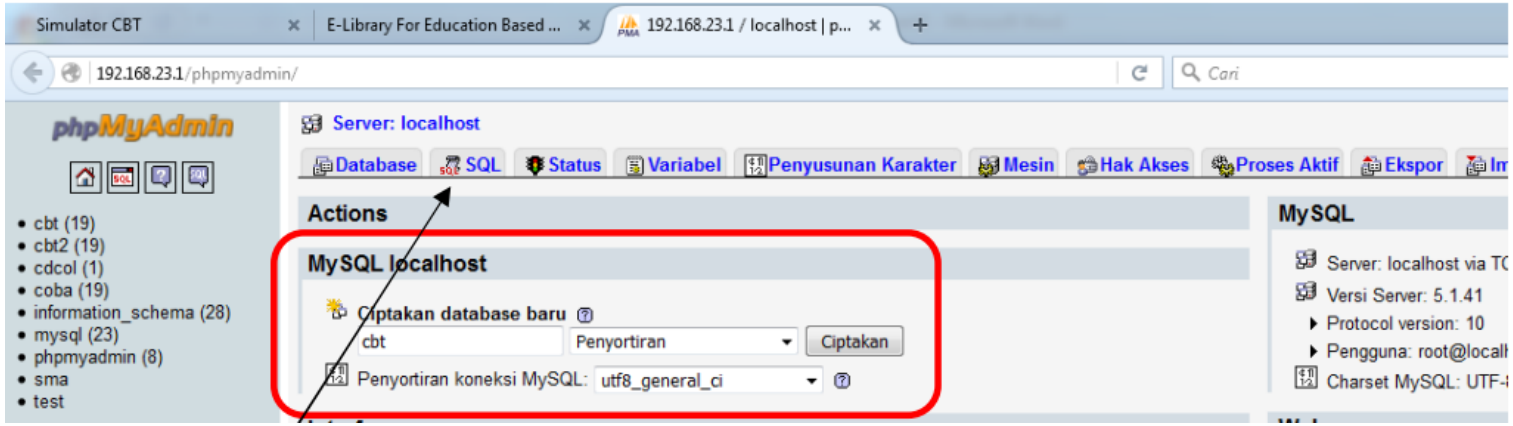


7. Kemudian click SQL

# Langkah Instalasi Digital School

8. Buka folder Digital Examination dan buka db #9.1 menggunakan notepad dan copykan semua code dengan jalan ctrl A ctrl C kemudian pastekan kedalam SQL pada phpmyadmin di browser

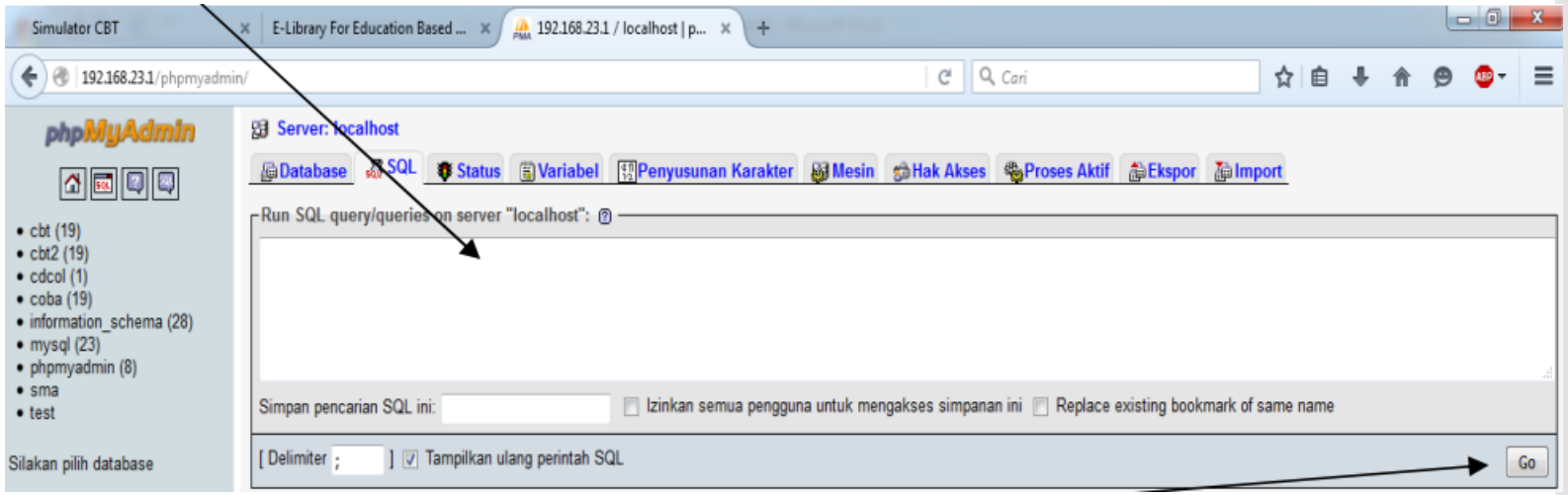


9. Click GO

# Langkah Instalasi Digital School

10. Kemudian ketikkan pada pada browser anda dari 192.168.23.1/phpmyadmin menjadi 192.168.23.1/cbt
11. Pada Site Titel ketikkan CBT Nama Sekolah
12. Pada Username ketikkan admin (huruf kecil) Password : admin (huruf kecil)
13. Click Confirm My Password
14. Pada kolom E-mail ketikkan e-mail sekolah dan **submit**
15. Masukan Username admin dan passwordnya kemudian pilih login
16. Pilih toolbar Appereance pilih themes dan pilih UNBK
17. Kemudian click **Activated** kemudian **visite sites**

# Panduan pembuatan soal dan upload soal

1. Copykan Folder Digital Examination pada drive D ataupun lainnya
2. Buka file Template Word kemudian lakukan sinkronisasi dengan server melalui **manage account** pada toolbar diatas

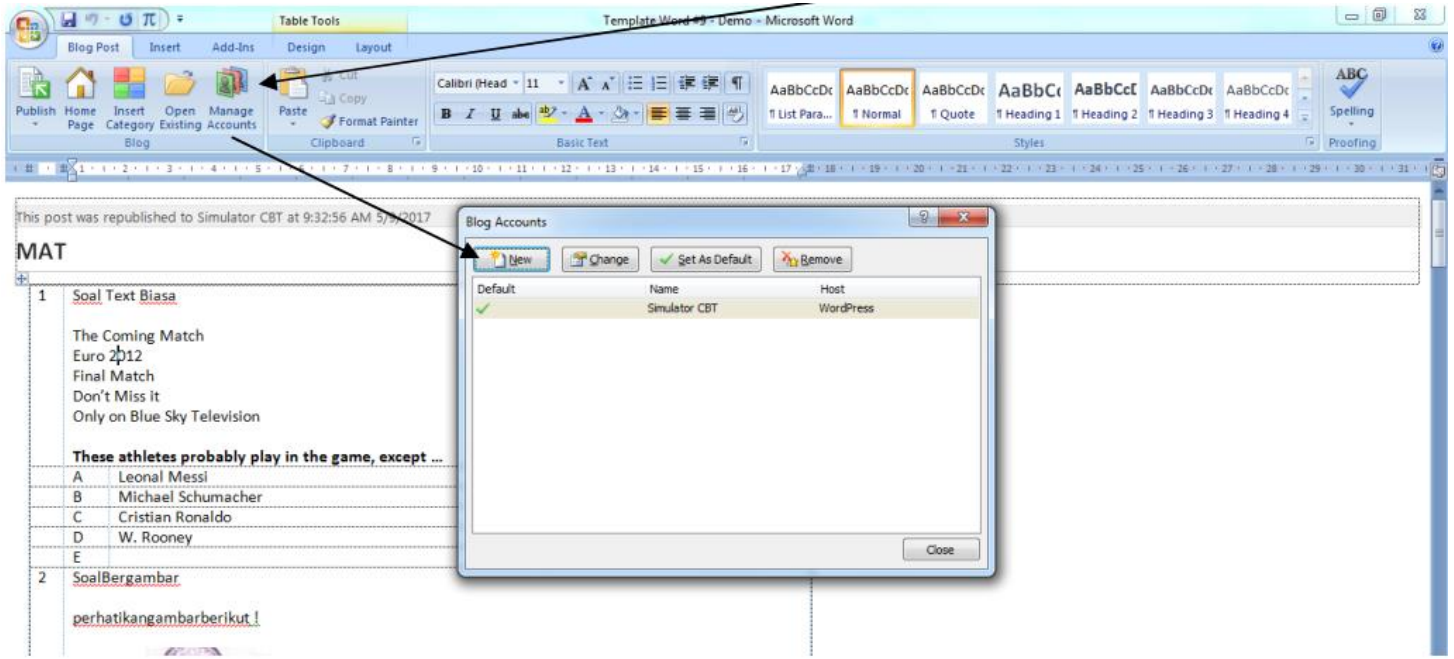

# Panduan pembuatan soal dan upload soal

3. Kemudian click New dan Pilih wordpress click next

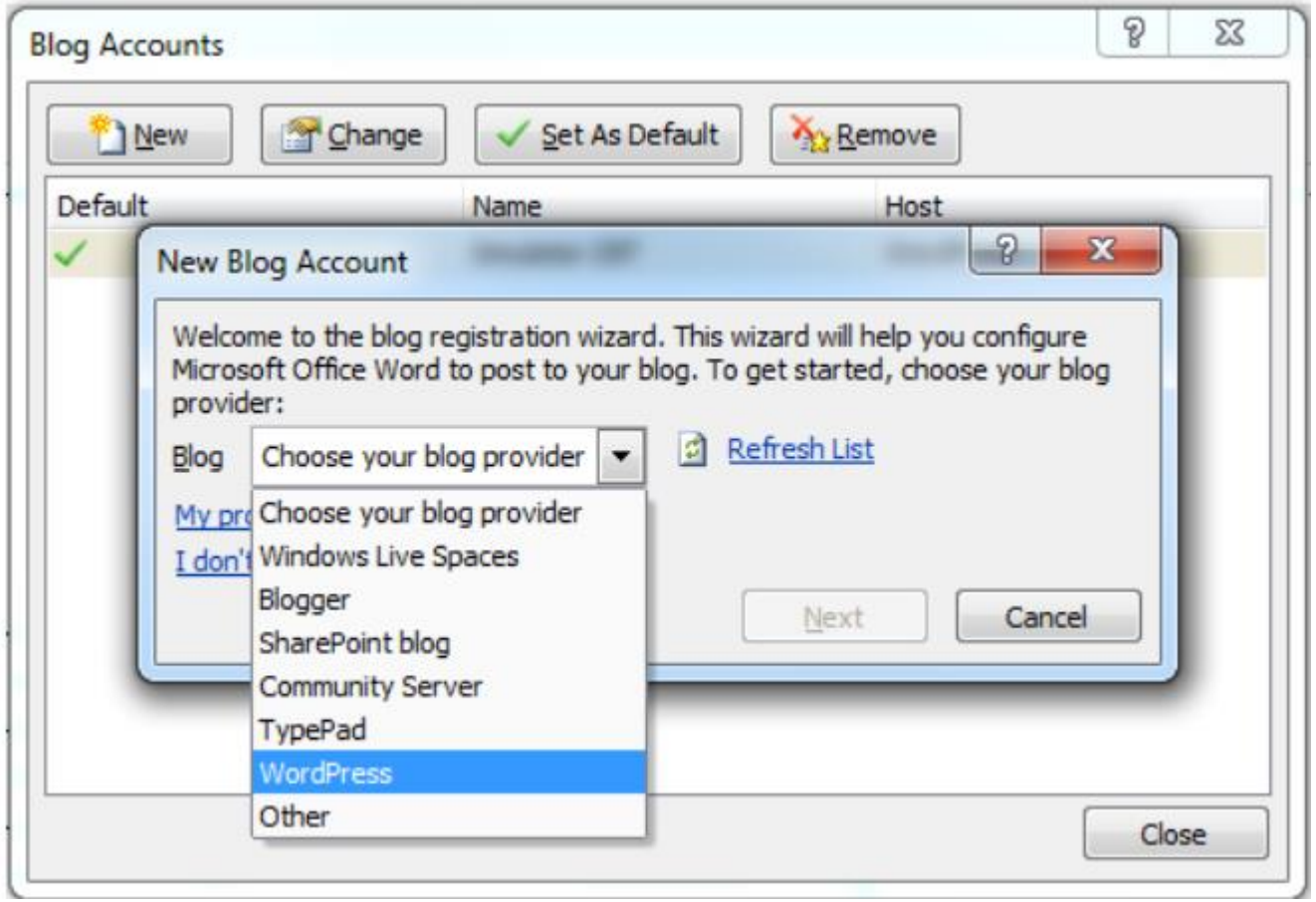

# Panduan pembuatan soal dan upload soal

4. Hapus http/..... sampai xmlrpc.php

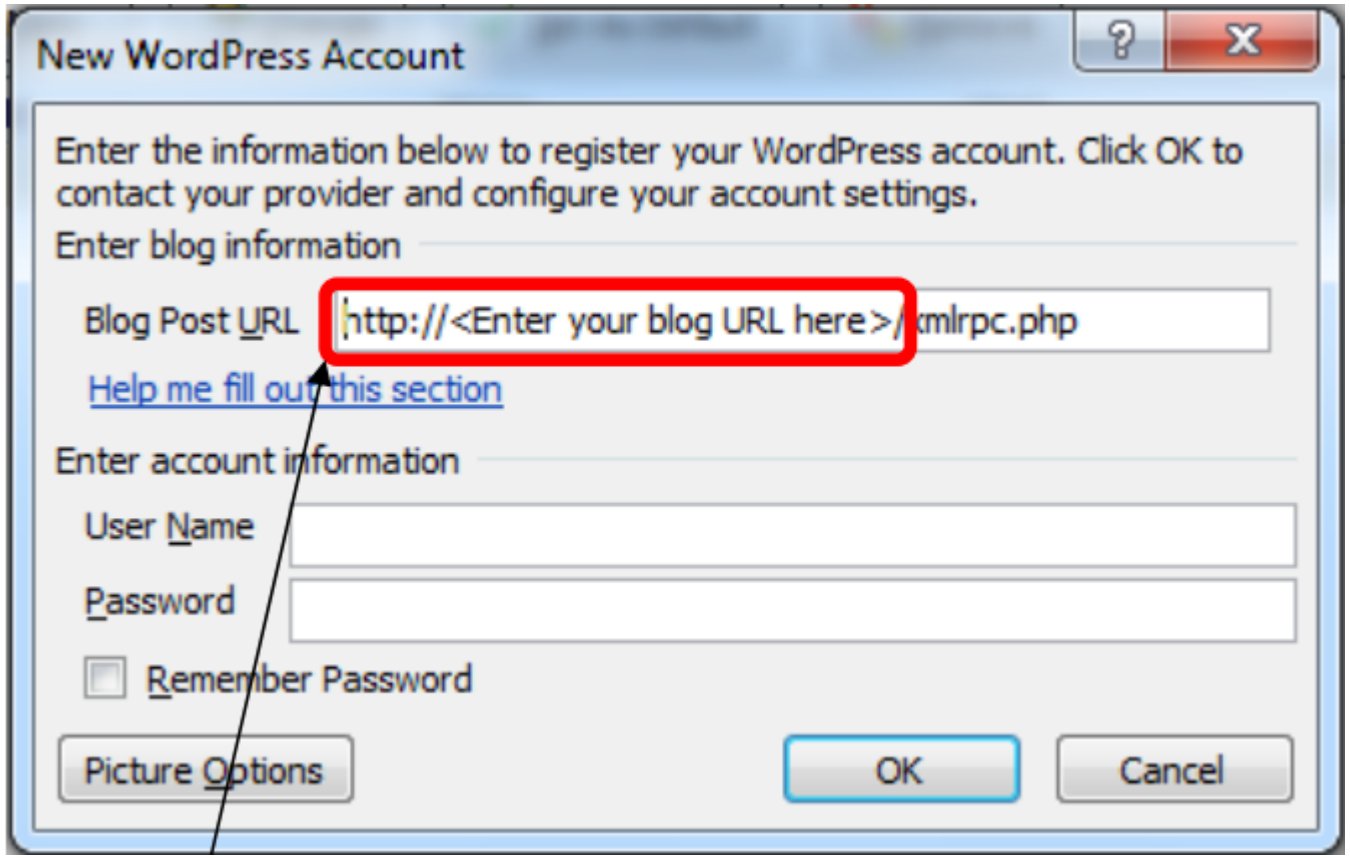

# Panduan pembuatan soal dan upload soal

5. Buka browser dan ketikkan 192.168.23.1/cbt kemudian copykan address tersbut kedalam Blog
   Post URL
6. User Name : admin Password : admin click remember password kemudian OK
7. Ganti Judul Soal diatas sesuai Mapel anda contoh FISIKA-01 (artinya FISIKA KD 1) dan sebagainya terserah anda
8. Setelah diketik soalnya click publish pada toolbar kiri atas dan bila sukses pada template word akan muncul seperti ini

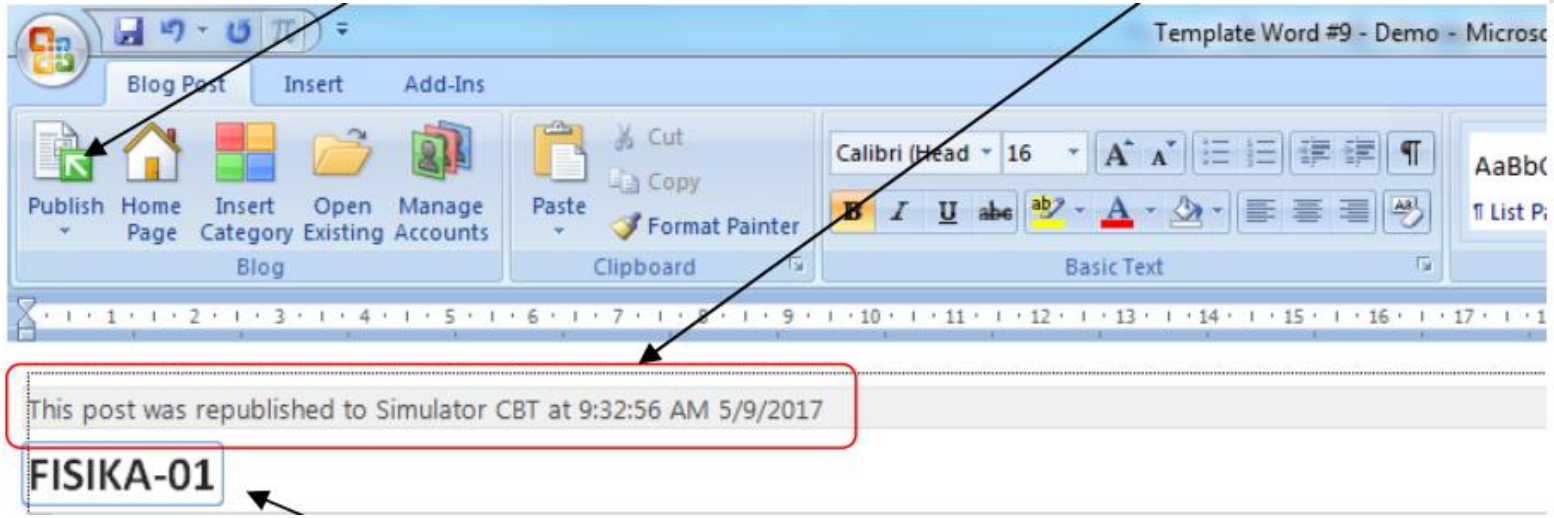

# Panduan pembuatan soal dan upload soal

9. Berarti soal anda telah terpublish pada server
10. Buka Template Exelnya pada folder Digital Examination yang telah tercopy
11. Pastikan Excel Option pada Enabel This Content
12. Cek alamat server pada posisi :http://192.168.23.1/cbt
13. Ketikkan Code Soal yang sama persis dengan judul soalnya
14. Pilih Tanggal Ujiannya (kalau mau uji coba buat tanggal sekarang dengan jam yang sama )

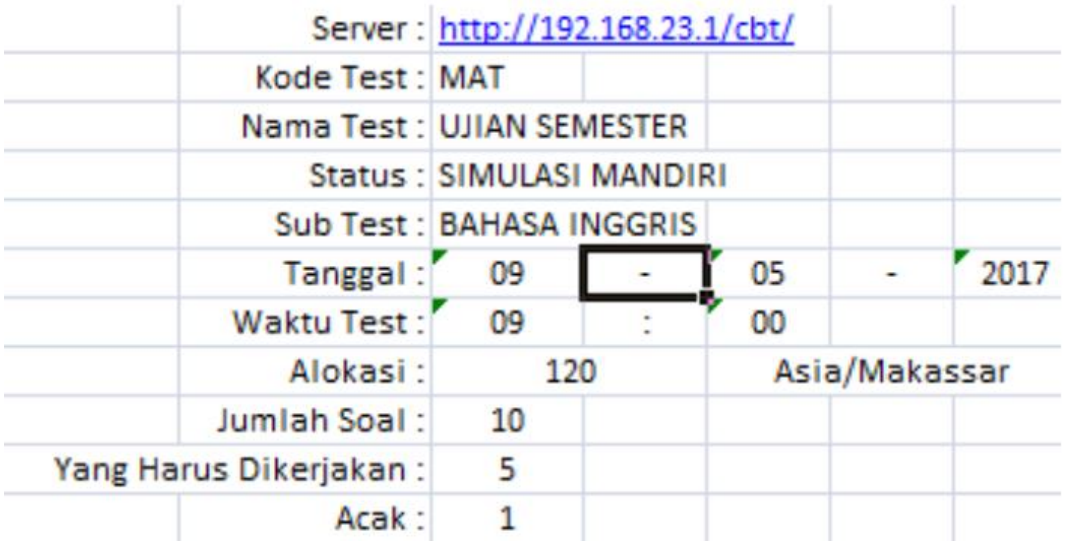

| | | | | | |
|---|---|---|---|---|---|
| Server : | http://192.168.23.1/cbt/ | | | | |
| Kode Test : | MAT | | | | |
| Nama Test : | UJIAN SEMESTER | | | | |
| Status : | SIMULASI MANDIRI | | | | |
| Sub Test : | BAHASA INGGRIS | | | | |
| Tanggal : | 09 | - | 05 | - | 2017 |
| Waktu Test : | 09 | : | 00 | | |
| Alokasi : | 120 | | Asia/Makassar | | |
| Jumlah Soal : | 10 | | | | |
| Yang Harus Dikerjakan : | 5 | | | | |
| Acak : | 1 | | | | |

# Panduan pembuatan soal dan upload soal

15. Click Tombol Save di kanan
16. Kemudian buka sheet peserta dan ketikan nama peserta dll (bisa juga diimpor) kemudian save
maka akan ada coment **UPLOAD SELESAI**
17. Buka CBT admin dan pilih exambrowser pada folder Digital Examination
18. Copykan alamat pada browser (http://192.168.23.1/cbt) kedalam ID Server dan Submit
19. Pilih Status Tes pilih Daftar Tes (click tombol pilih kemudian OK) dan Rilis Token
20. Soal Telah ter Upload dan Siap dikerjakan oleh Client

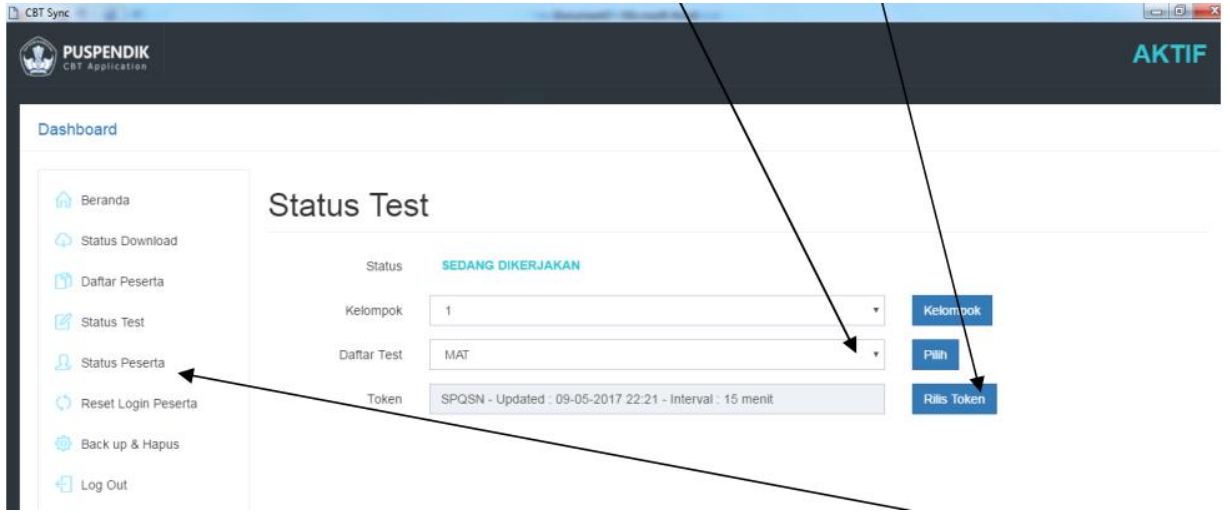

# Panduan pembuatan soal dan upload soal

21. Setelah siswa mengerjkan dipersilahkan Logout kemudian pada server click Status Peserta
22. Untuk Analisis Jawaban siswa buka template excel pilih sheet hasil dan click Sinkronisasi pada toolbar diatas

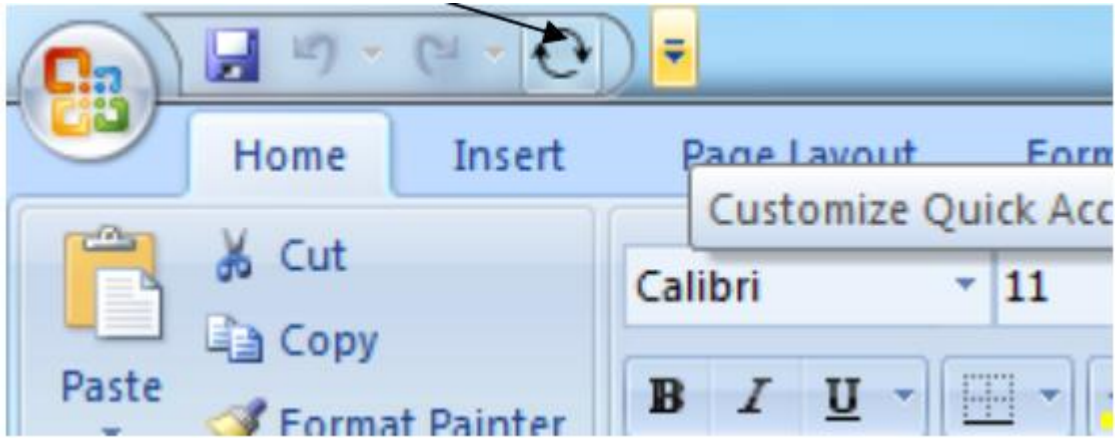

# TERIMA KASIH